



T.C.  
BURHANIYE BELEDİYE BAŞKANLIĞI  
Plan Ve Proje Müdürlüğü

Sayı : 81131917-307.02-E.36136  
Konu : İnsansız Hava Aracı (Drone ) Uçuşuna Yasak  
Bölgeler

05.07.2018

KAYMAKAMLIK MAKAMI  
( İlçe Yazı İşleri Müdürlüğü )  
BURHANIYE

İlgi : 21.06.2018 tarih 93813258-000-E.1245 sayılı dilekçeniz.

İlçemiz Genelinde İnsansız Hava Aracı (DRONE) uçuşuna yasak bölgelerinin belirlenmesi ile ilgili dilekçeniz 03.07.2018 tarihli belediyemiz encümeninde görüşülmüş olup 03.07.2018 tarih 2018/670 sayılı encümen kararı yazımız ekinde sunulmuştur.

Bilgilerinize arz ederim.

Güngör PERSİL  
Belediye Başkanı a.  
Belediye Başkan Yardımcısı

E - İmzalıdır

İlçe Yazı İşl. Md.no  
12/072018  
Kaymakamca

Bu belge 5070 Sayılı Kanun gereğince E-imza ile imzalanmıştır.  
Bu belgenin kontrolü 1530789870323#1 belge takip no ile <http://www.burhaniye.bel.tr> e-belediye uygulaması üzerinden sağlanabilir.



Adres: Mahkeme Mahallesi Hürriyet Caddesi  
No:80 Burhaniye / Balıkesir 10700  
Web Sitesi: [www.burhaniye.bel.tr](http://www.burhaniye.bel.tr)

İrtibat İçin : ÖZGÜR ÖZTÜRK  
Telefon : (0266) 412 64 50  
Faks : (0266) 422 10 06  
E-posta : [planveproje@burhaniye.bel.tr](mailto:planveproje@burhaniye.bel.tr)



# BURHANIYE BELEDİYESİ ENCÜMEN KARARI

DAİRESİ : Plan ve Proje Müdürlüğü  
KONUSU : Talep  
KARAR TARİHİ : 03/07/2018  
KARAR NO : 2018-670

## Ü Y E L E R

B. Başkan Necdet UYSAL Üye: Tarık ERDİL Üye: Çetin SÖZER

Yazı İşleri Müdürü: Tamer MİDİLLİ Mali Hizmetler Müdürü Şakir AKOVA

## K A R A R Ö Z E T İ

İlçemiz Genelinde İnsansız Hava aracı (Drone) uçuşuna yasak bölgelerin belirlenmesi.

## K A R A R

İlçemiz Genelinde İnsansız Hava aracı (Drone) uçuşuna yasak bölgelerin belirlenmesi ile ilgili Burhaniye Kaymakamlığı İlçe Yazı İşleri Müdürlüğü'nün 21/06/2018 tarih ve 1245 sayılı yazıları ile Plan ve Proje Müdürlüğü'nün encümene havaleli müzekkeresi incelendi. Yapılan müzakerelerden sonra;

Plan ve Proje Müdürlüğü'nün müzekkeresi doğrultusunda; Burhaniye Kaymakamlığının talebi ile ilgili bir kısmı İlçemiz Sınırları içinde bulunan Balıkesir Kocaseyit Hava Limanı Mania sahasında kalan kısımlar haricinde insansız hava aracı (drone) uçuşu ile ilgili Belediyemizce sakinçali bölge bulunmadığına, iş bu karar sonucunun Plan ve Proje Müdürlüğünce Burhaniye Kaymakamlık Makamı İlçe Yazı İşleri Müdürlüğüne bildirilmesine, gereği için keyfiyetin Plan ve Proje Müdürlüğüne tevdiine oybirliği ile karar verildi. 03/07/2018

Belediye Başkanı  
(İmza)

Üye  
(İmza)

Üye  
(İmza)

Üye  
(İmza)

Üye  
(İmza)

Açılış GİBİDİR.  
Burhaniye Belediyesi



Proje

T.C.  
BURHANIYE KAYMAKAMLIĞI  
İlçe Emniyet Müdürlüğü

Sayı : 57639169 -76559-(81379)-E.2018072317220662711  
Konu : İnsansız Hava  
Aracı(Drone)Uçuşuna Yasak  
bölgeler

23.07.2018

BURHANIYE KAYMAKAMLIĞINA

İlgi : 21.07.2018 tarih ve 93813258-000-E.1245 sayılı yazınız.

İlgi sayılı yazınız gereğince, İlçemiz genelinde İnsansız Hava Aracı (Drone) uçuşuna yasak bölgeler belirlenerek (koordinatlarıyla birlikte)yazımız ekinde gönderilmiştir.

Arz ederim.

Hüseyin ÖNER  
Kaymakam

**E-İMZALI**

Ek : Uçuşa yasak bölgeler ve koordinatları.tif

İlçe Yazı İşl. No  
25/07/2018  
Kaymakam

Bu belgenin aslı, 5070 sayılı Elektronik İmza Kanunu gereğince güvenli elektronik imza ile imzalanmıştır.  
Evrak doğrulama <http://eimza.egm.gov.tr> adresinden 2018072317220662711 kodu ile yapılabilir.

Adres :Mahkeme Mh.H.İdrisağa Sk.No:3 10700/BURHANIYE  
Telefon/Fax: 2664221743/2664128565  
e-posta :

Ayrıntılı Bilgi : L.FERHATOĞLU  
Unvanı : Bil.İşletmeni  
Elektronik Ağ :

MAHKEME MAHALLESİ 43 ADA 1 PARSELİN APLİKASYON KROKİSİ  
(ASKERİ LOJMANLAR)

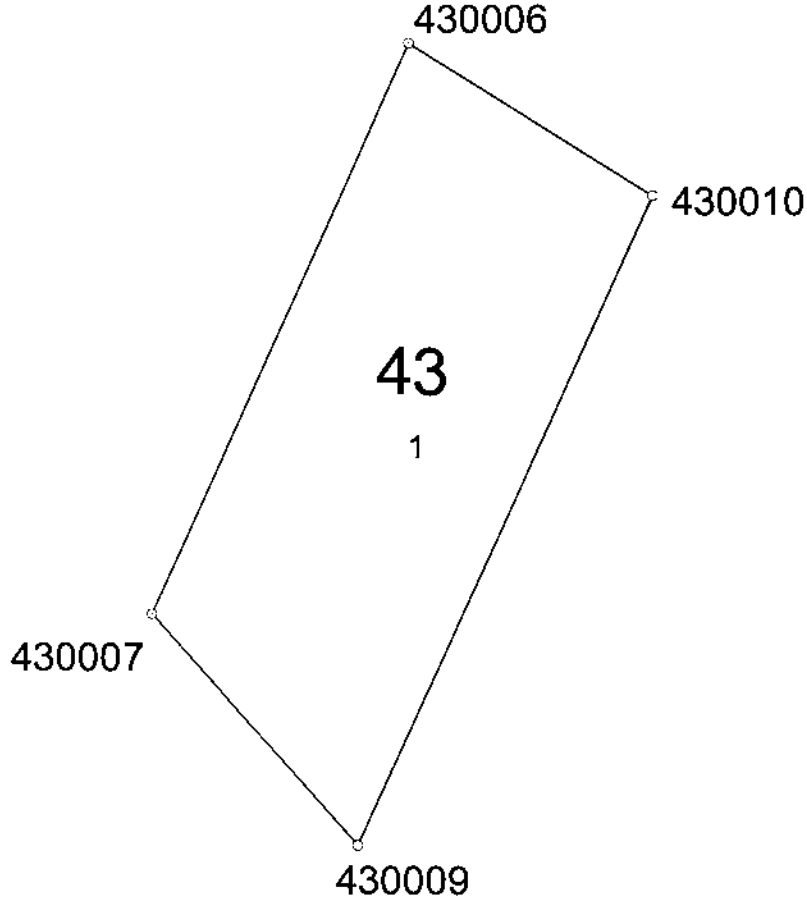

KOORDİNAT LİSTESİ (ITRF)

Nokta No	Y	X
430006	497859.894	4373978.467
430007	497826.341	4373902.843
430009	497853.628	4373872.347
430010	497892.096	4373958.322



# YUNUS MAHALLESİ 791 ADA1 PARSELİN APLİKASYON KROKİSİ (TOPÇU TABURU)

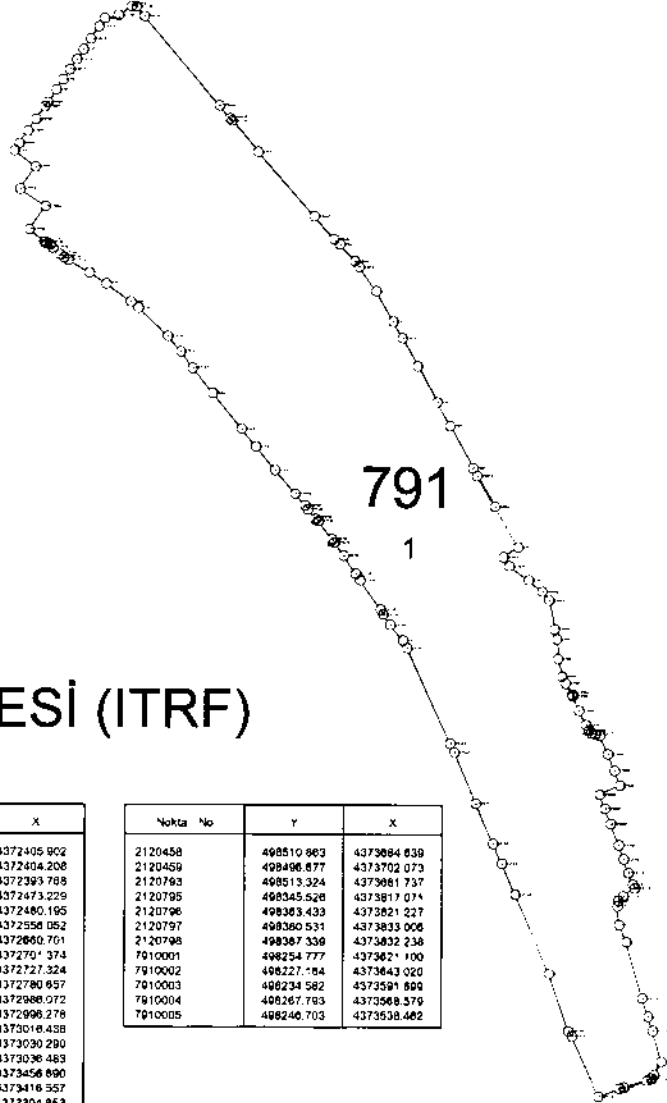

## KOORDİNAT LİSTESİ (ITRF)

Nokta No	Y	X
1210001	498270.332	4373706.588
1210002	498338.244	4373806.374
1210011	498281.584	4373723.110
1210012	498290.585	4373738.346
1210013	498298.587	4373749.572
1210014	498306.589	4373762.799
1210015	498317.590	4373778.025
1210016	498327.154	4373790.078
1210017	498333.807	4373802.789
1210018	498344.497	4373818.475
1210019	498355.186	4373834.180
1210020	498365.874	4373850.028
1210021	498376.563	4373865.937
1210022	498387.252	4373881.904
1210023	498397.940	4373897.931
1210024	498408.628	4373914.018
1210025	498419.316	4373930.165
1210026	498430.004	4373946.272
1210027	498440.692	4373962.339
1210028	498451.380	4373978.466
1210029	498462.068	4373994.553
1210030	498472.756	4374010.699
1210031	498483.444	4374026.806
1210032	498494.132	4374042.873
1210033	498504.820	4374058.999
1210034	498515.508	4374075.086
1210035	498526.196	4374091.222
1210036	498536.884	4374107.309
1210037	498547.572	4374123.445
1210038	498558.260	4374139.532
1210039	498568.948	4374155.668
1210040	498579.636	4374171.755
1210041	498590.324	4374187.842
1210042	498601.012	4374203.929
1210043	498611.700	4374220.016
1210044	498622.388	4374236.103
1210045	498633.076	4374252.190
1210046	498643.764	4374268.277
1210047	498654.452	4374284.364

Nokta No	Y	X
2120152	499035.048	4372405.902
2120153	499029.921	4372404.208
2120154	499022.833	4372393.788
2120155	498987.174	4372473.229
2120156	498962.425	4372480.195
2120157	498937.099	4372558.052
2120158	498891.679	4372660.761
2120159	498874.005	4372701.374
2120160	498862.187	4372727.324
2120161	498858.873	4372780.857
2120162	498848.882	4372888.072
2120163	498841.514	4372996.278
2120164	498824.583	4373018.438
2120165	498815.093	4373030.290
2120166	498811.791	4373036.483
2120172	498804.549	4373456.890
2120173	498827.296	4373416.357
2120174	498839.220	4373394.853
2120175	498859.432	4373358.258
2120176	498897.835	4373819.874
2120177	498826.889	4373521.739
2120178	498827.558	4373521.540
2120181	498828.930	4373519.322
2120183	498824.296	4373517.983
2120184	498827.338	4373513.514
2120188	498827.773	4373504.873
2120192	498829.736	4373500.709
2120193	498828.595	4373497.496
2120201	498828.414	4373480.983
2120211	498838.553	4373466.350
2120233	498846.643	4373377.308
2120234	4988429.578	4373397.789
2120237	498890.931	4373434.645
2120240	498890.861	4373442.839
2120241	498846.200	4373291.557
2120243	498857.538	4373274.815
2120247	498849.283	4373322.385
2120250	498842.283	4373355.227
2120287	498571.482	4373220.773
2120289	498508.101	4373189.128
2120282	498829.005	4373153.395
2120283	498828.810	4373153.081
2120285	498825.720	4373156.287
2120296	498814.789	4373168.832
2120298	498811.002	4373174.032
2120293	498848.987	4373129.580
2120294	498850.508	4373125.182
2120295	498849.935	4373125.041
2120296	498862.747	4373107.506
2120300	498879.148	4373083.584
2120302	498884.835	4373075.173
2120345	498880.652	4372880.026
2120346	498810.284	4372848.178
2120452	498878.124	4373495.849
2120453	498856.242	4373518.175
2120454	498848.425	4373525.140
2120455	498881.875	4373488.430
2120456	498822.103	4373555.421
2120457	498848.035	4373640.773

Nokta No	Y	X
2120458	498810.883	4373684.839
2120459	498496.877	4373702.073
2120793	498513.324	4373881.737
2120795	498545.528	4373817.074
2120796	498383.433	4373821.227
2120797	498360.531	4373833.006
2120798	498387.338	4373832.238
7910001	498224.777	4373843.020
7910002	498227.784	4373591.800
7910003	498234.582	4373588.579
7910004	498247.783	4373588.579
7910005	498246.703	4373538.482



KROKİ

ÖREN MAHALLESİ 732 ADA 233 PARSELİN APLİKASYON KROKİSİ  
(TRAFİK DENETLEME BÜROSU)

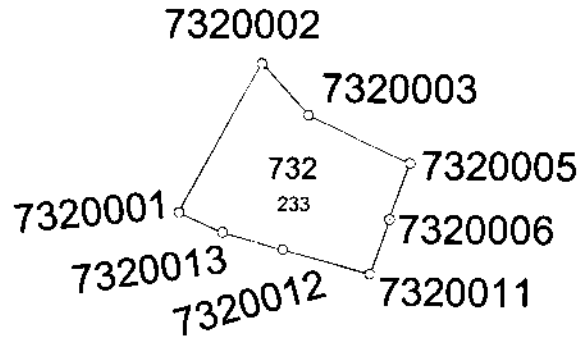

KOORDİNAT LİSTESİ (ITRF)

Nokta No	Y	X
7320001	494576.809	4373577.092
7320002	494587.522	4373596.753
7320003	494593.725	4373590.004
7320005	494607.177	4373583.740
7320006	494604.539	4373576.361
7320011	494601.975	4373569.171
7320012	494590.464	4373572.284
7320013	494582.527	4373574.441



ÖREN MAHALLESİ 489 ADA 331 PARSELİN APLİKASYON KROKİSİ  
(KAYMAKAMLIK EVİ)

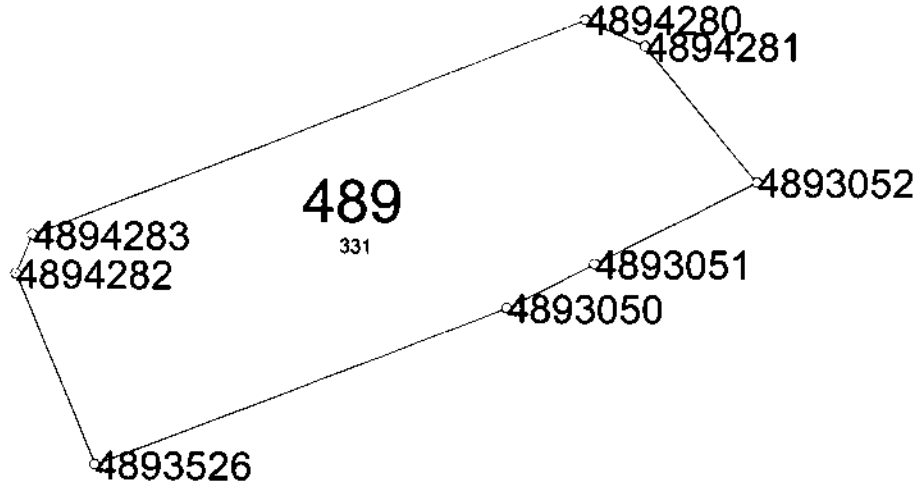

KOORDİNAT LİSTESİ (ITRF)

Nokta No	Y	X
4893050	495138.320	4373595.355
4893051	495149.904	4373601.251
4893052	495171.207	4373612.073
4893526	495084.153	4373574.364
4894280	495148.496	4373633.456
4894281	495156.382	4373630.020
4894282	495073.584	4373599.613
4894283	495075.756	4373604.769



YUNUS MAHALLESİ 778 ADA 2 PARSELİN APLİKASYON KROKİSİ  
(ADLİYE LOJMANLARI)

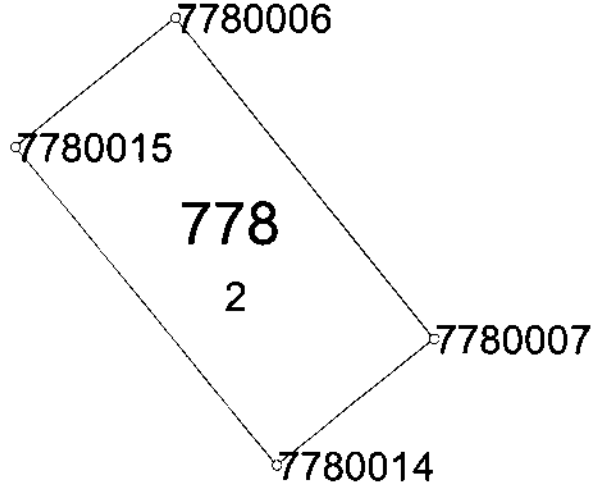

KOORDİNAT LİSTESİ (ITRF)

Nokta No	Y	X
7780006	498485.736	4373817.845
7780007	498520.025	4373775.527
7780014	498499.348	4373758.774
7780015	498464.673	4373800.768





GERİŞ MAHALLESİ 11 ADA 135,136, 137 PARSELLERİN APLİKASYON KROKİSİ  
(POLİS MERKEZİ VE LOJMANLARI)

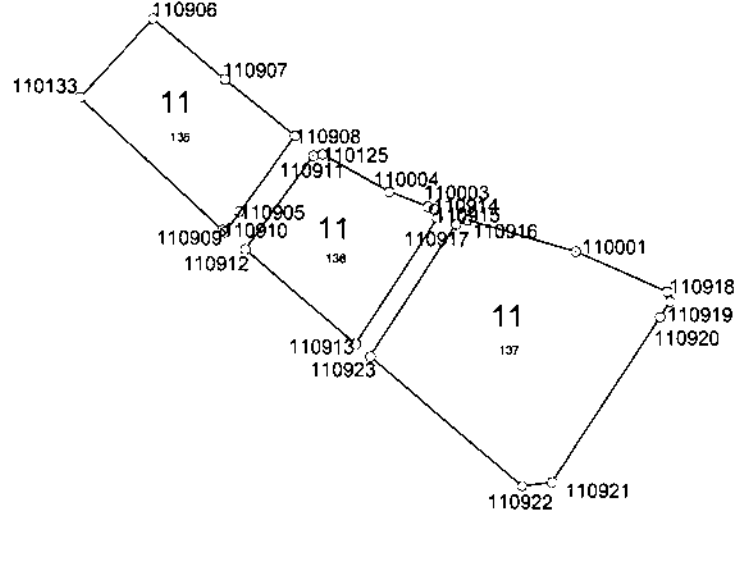

## KOORDİNAT LİSTESİ

11 ADA 135 PARSEL

Nokta No	Y	X
110133	497585.382	4375271.750
110905	497627.476	4375241.627
110906	497604.437	4375292.603
110907	497623.385	4375276.739
110908	497642.112	4375261.909
110909	497623.782	4375236.191
110910	497623.092	4375236.773

11 ADA 136 PARSEL

Nokta No	Y	X
110003	497677.223	4375243.240
110004	497666.966	4375247.223
110125	497649.380	4375256.983
110911	497646.933	4375256.614
110912	497629.149	4375231.662
110913	497658.468	4375206.927
110914	497679.797	4375240.138
110915	497679.013	4375242.545

11 ADA 137 PARSEL

Nokta No	Y	X
110001	497716.381	4375231.617
110916	497684.764	4375238.620
110917	497687.771	4375239.765
110918	497740.602	4375221.199
110919	497741.404	4375218.698
110920	497738.902	4375214.565
110921	497710.556	4375170.768
110922	497702.711	4375169.600
110923	497662.322	4375203.675

MÁHKEME MAHALLESİ 79 ADA 46 PARSELİN APLİKASYON KROKİSİ  
(BURHANIYE ADLİYESİ)

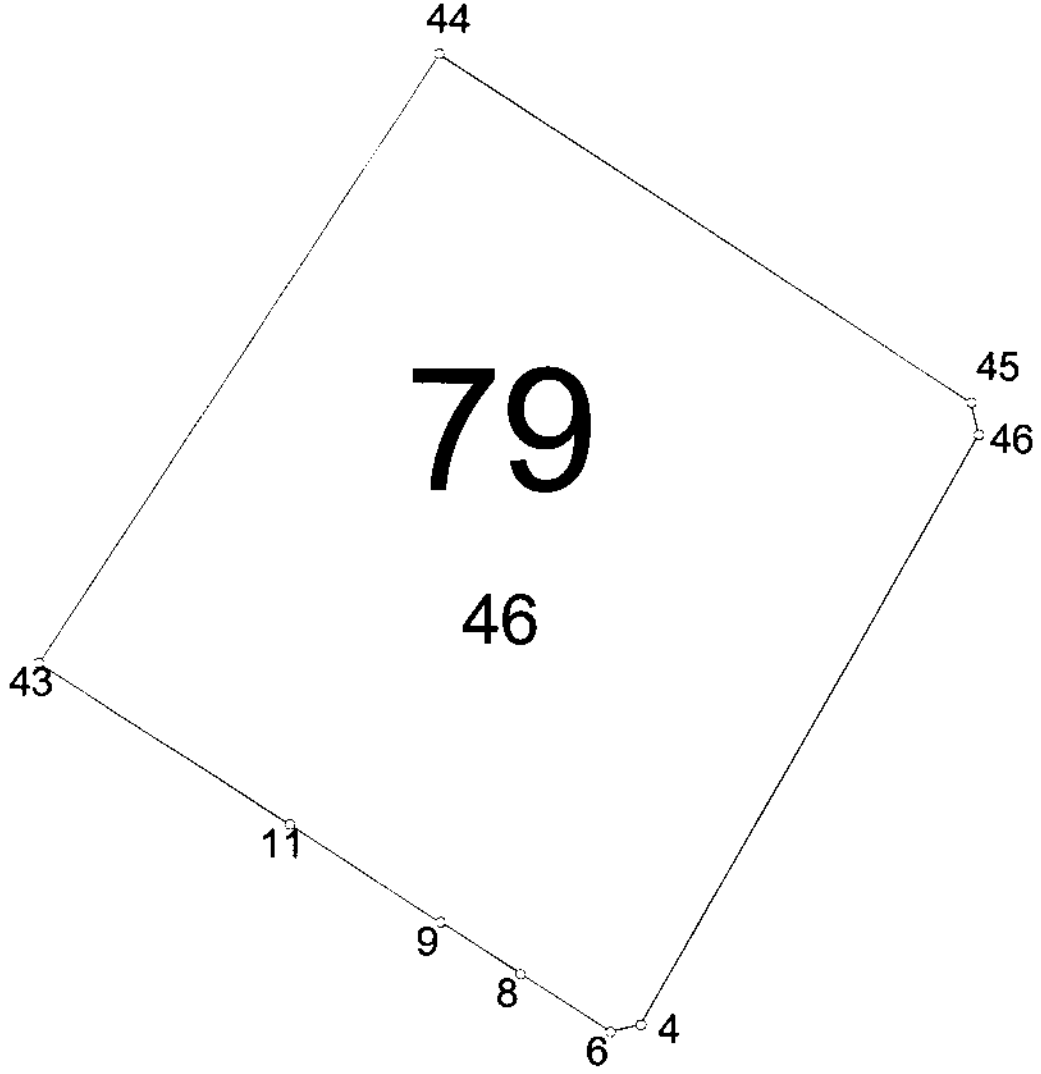

KOORDİNAT LİSTESİ (ITRF)

Nokta No	Y	X
4	497821.171	4374057.645
6	497817.175	4374056.669
8	497805.326	4374064.307
9	497794.823	4374071.085
11	497774.876	4374083.962
43	497741.533	4374105.233
44	497794.070	4374186.084
45	497864.393	4374140.094
46	497865.426	4374135.848

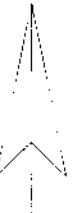

# ÖREN MAHALLESİ 402 ADA 29 VE 35 PARSELLERİN APLİKASYON KROKİSİ

(ASKERİ KAMP)

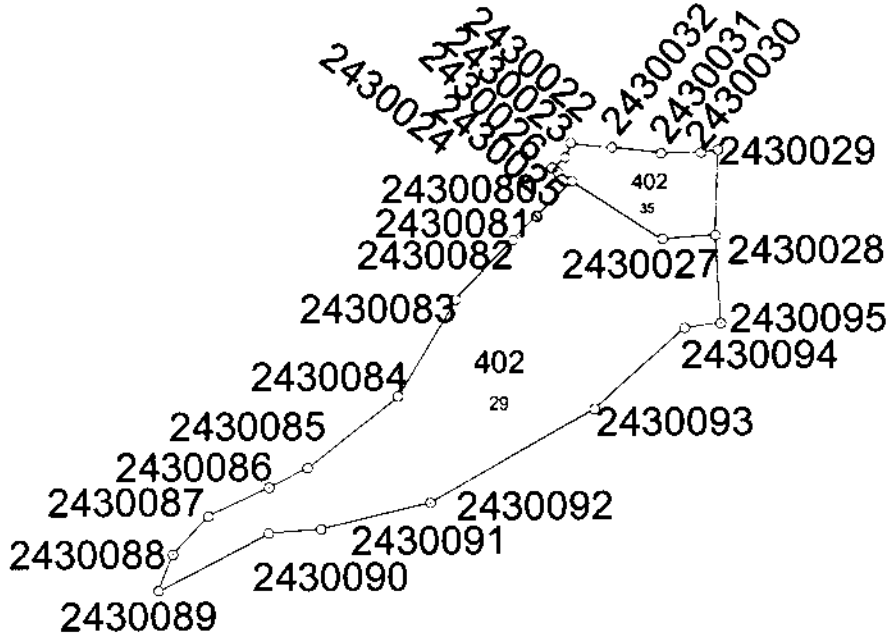

## KOORDİNAT LİSTESİ (ITRF)

### 402 ADA 29 PARSEL

Nokta No	Y	X
2430025	494138.931	4373381.693
2430025	494138.931	4373381.693
2430027	494198.469	4373342.985
2430027	494198.469	4373342.985
2430028	494233.300	4373345.442
2430028	494233.300	4373345.442
2430080	494115.838	4373358.338
2430081	494115.454	4373358.704
2430082	494099.892	4373342.881
2430083	494061.741	4373303.314
2430084	494023.770	4373239.823
2430085	493963.776	4373192.602
2430086	493938.399	4373179.625
2430087	493898.259	4373160.891
2430088	493874.916	4373135.630
2430089	493865.266	4373111.712
2430090	493937.999	4373149.409
2430091	493972.642	4373152.039
2430092	494045.051	4373169.340
2430093	494153.411	4373230.653
2430094	494212.990	4373283.880
2430095	494236.655	4373287.215

### 402 ADA 35 PARSEL

Nokta No	Y	X
2430022	494138.220	4373406.856
2430023	494134.399	4373397.366
2430024	494129.240	4373388.007
2430025	494138.931	4373381.693
2430025	494138.931	4373381.693
2430026	494125.659	4373390.434
2430027	494198.469	4373342.985
2430027	494198.469	4373342.985
2430028	494233.300	4373345.442
2430028	494233.300	4373345.442
2430029	494235.139	4373402.026
2430030	494223.970	4373400.274
2430031	494197.773	4373399.880
2430032	494165.394	4373403.834

MAHKEME MAHALLESİ 598 ADA 1 PARSELİN APLİKASYON KROKİSİ  
(İLÇE EMNİYET MÜDÜRLÜĞÜ)

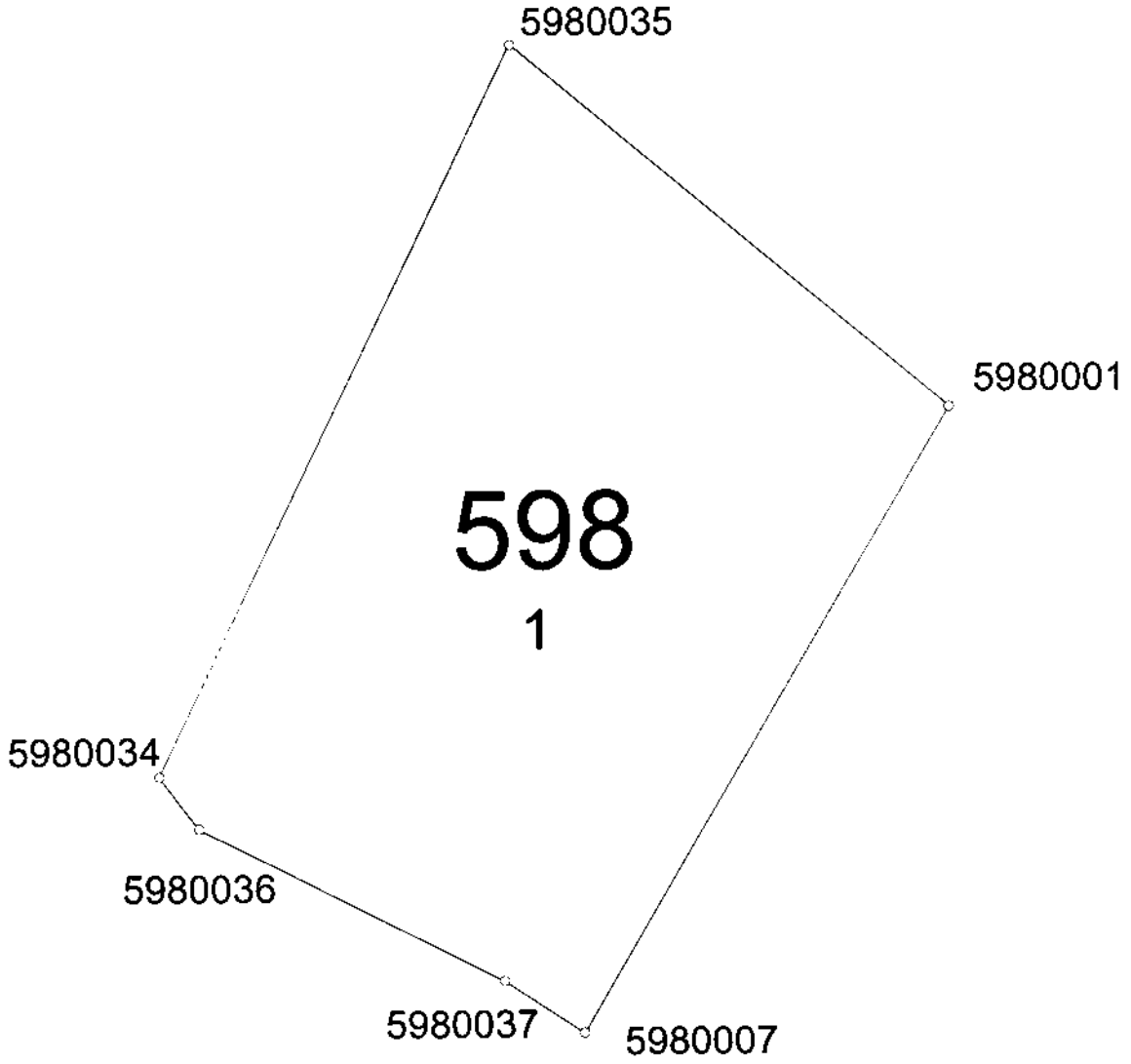

KOORDİNAT LİSTESİ (ITRF)

Nokta No	Y	X
5980001	497425.538	4374185.317
5980007	497375.820	4374100.611
5980034	497318.491	4374135.514
5980035	497366.296	4374234.471
5980036	497323.879	4374128.428
5980037	497365.053	4374107.773

